

Werkwijze bodycams

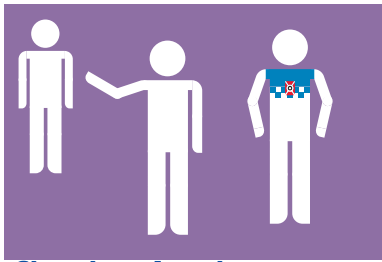

Situatie op locatie

De handhaver bepaalt, afhankelijk van de situatie, of de bodycam wordt aangezet

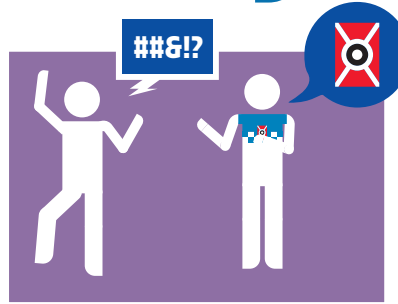

Attenderen op bodycam

De handhaver waarschuwt de persoon in kwestie dat hij/zij een bodycam draagt en deze gaat inschakelen om opnames te maken.

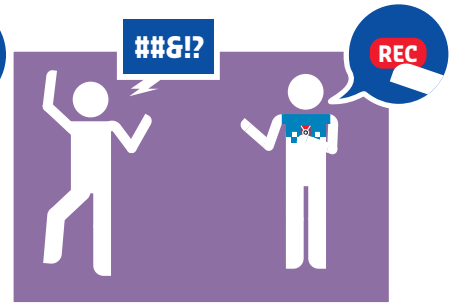

Bodycam inschakelen

Als de waarschuwing niet zorgt voor een veiligere situatie wordt de bodycam aangezet.



Versleutelde opslag

De gemaakte beelden worden versleuteld opgeslagen. Ze kunnen niet ter plekke worden bekeken en/of verwijderd worden

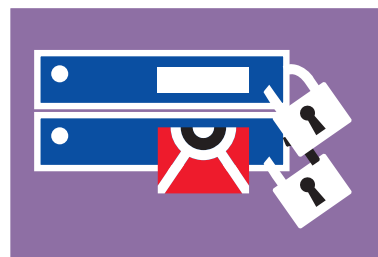

Uploaden video

De handhaver plaatst na zijn dienst de bodycam in een dockingstation. De gegevens worden dan geupload naar een beveiligde omgeving



Bewaren gegevens

De gemaakte beelden worden maximaal 28 dagen bewaard en daarna vernietigd. Tenzij er een juridische reden is om dit niet te doen.

REC

De bodycam staat continu stand-by maar bewaart deze beelden niet. Pas wanneer de opnameknop wordt ingedrukt, worden de beelden opgeslagen. Ook worden dan de voorafgaande 60 seconden vastgelegd. De opname wordt versleuteld in de bodycam opgeslagen.

Beeldmateriaal

Hoelang worden de gegevens bewaard?

Gegevens worden maximaal 28 dagen bewaard. Als langer nodig voor afhandeling incident kunnen de gegevens langer worden bewaard

Wie kan de gemaakte beelden opvragen?

De politie of het OM vordert de beelden vanwege een strafrechtelijk onderzoek. Een betrokkene (een gefilmde burger of een handhaver) kan een verzoek indienen via de privacy officer, mailadres: privacy@hilversum.nl

Wie mag de gemaakte beelden inzien?

De beelden worden maximaal 28 dagen bewaard en daarna automatisch vernietigd. Tenzij er een juridische reden is om dit niet te doen.